	PEMERINTAH KABUPATEN MUSI BANYUASIN DINAS PENANAMAN MODAL DAN PELAYANAN TERPADU SATU PINTU	Nomor SOP	: 16 /SOP/DPMPTSP/V/2021
		Tanggal Pembuatan	: 6 Desember 2021
		Tanggal Revisi	:
		Tanggal Efektif	: 6 Desember 2021
BIDANG PENYELENGGARAAN PELAYANAN PERIZINAN DAN NON PERIZINAN	Disahkan oleh Kepala DPMPTSP Kab. Musi Banyuasin  Erdian Syahri, S.Sos, M.Si Pembina Utama Muda Np 19671227 198810 1 002	Nama SOP	Perkebunan Buah Kelapa Sawit
Dasar Hukum		Kualifikasi Pelaksana	
1. Peraturan Pemerintah Nomor 5 Tahun 2021 tentang Penyelenggaraan Perizinan Berusaha Berbasis Risiko 2. Peraturan Menteri Pertanian Nomor 15 Tahun 2021 tentang Standar Kegiatan Usaha dan Standar Produk Pada Penyelenggaraan Perizinan Berusaha Berbasis Risiko Sektor Pertanian		1. Memiliki kemampuan pelayanan 2. Mengetahui itugas, fungsi dan mekanisme pelayanan 3. Mengetahui Peraturan Perundang-undangan yang berkaitan dengan perizinan dan non perizinan 4. Memiliki ketelitian dan keterampilan dalam menggunakan komputer	
Keterkaitan		Peralatan/Perlengkapan	
Tim Teknis Dinas Penanaman Modal dan Pelayanan Terpadu Satu Pintu Kabupaten Musi Banyuasin		1. Formulir permohonan 2. Komputer dan Printer 3. Alat Tulis Kantor 4. <i>Checklist</i> kelengkapan dokumen izin	
Peringatan		Pencatatan dan Pendataan	
Permohonan perizinan berusaha dan nonperizinan akan diproses apabila persyaratan telah lengkap dan benar		SOP disimpan dengan rapi dalam bentuk <i>hardcopy</i> dan <i>softcopy</i>	

**STANDAR OPERASIONAL PROSEDUR
BAGAN ALUR PROSEDUR TETAP PELAYANAN PERIZINAN DAN NON PERIZINAN
PERKEBUNAN BUAH KELAPA SAWIT**

Input : Berkas Permohonan
Output : NIB dan Izin
Consumer : Perorangan dan Non Perorangan

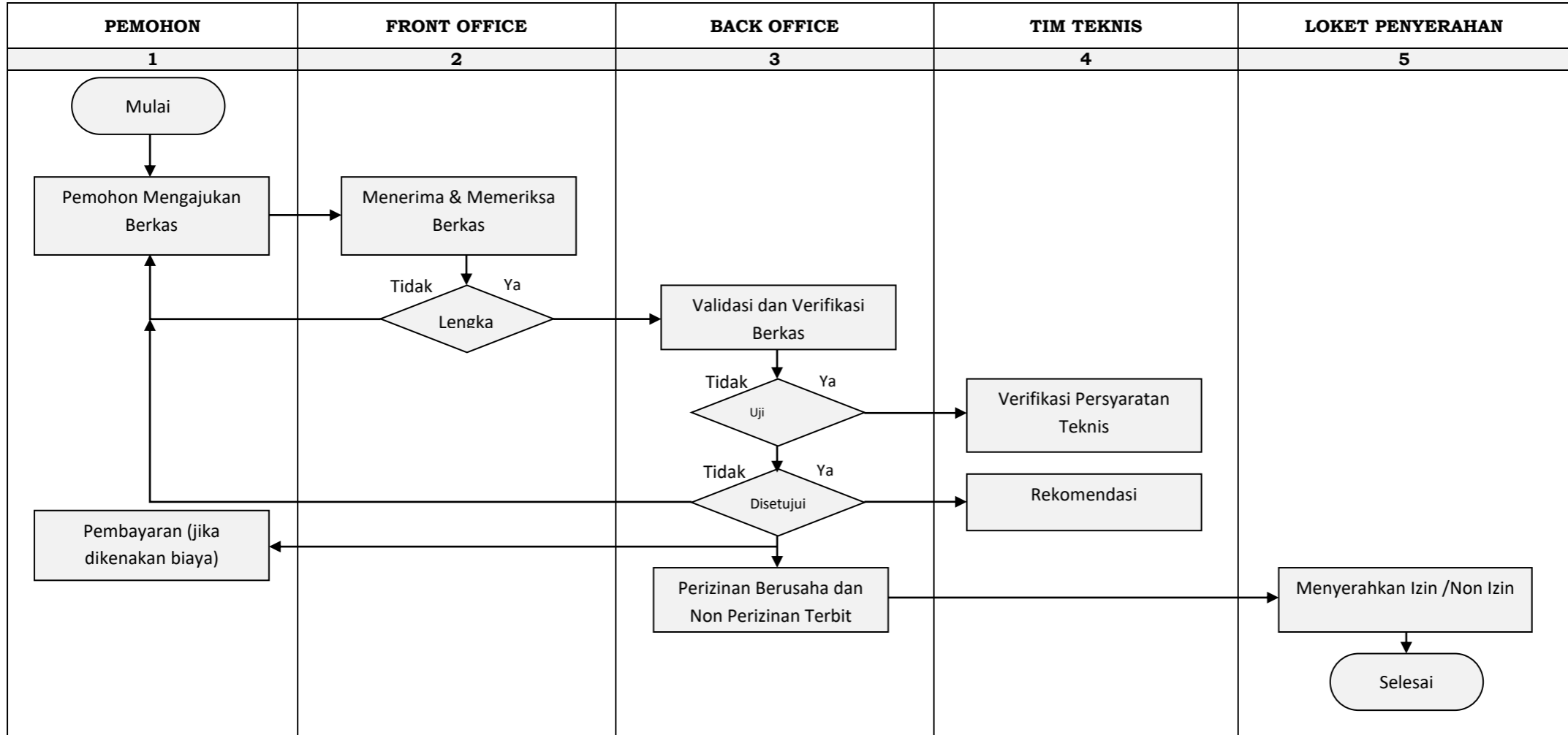

**DINAS PENANAMAN MODAL DAN PELAYANAN TERPADU SATU PINTU
KABUPATEN MUSI BANYUASIN**

**STANDAR OPERASIONAL PROSEDUR
PERKEBUNAN BUAH KELAPA SAWIT**

KODE KBLI	PEMBERI PERTIMBANGAN	DASAR HUKUM	P E R S Y A R A T A N	TINGKAT RISIKO	PERIZINAN USAHA	JANGKA WAKTU	MASA BERLAKU	PARAMETER
01262	Tim Teknis berdasarkan Keputusan Bupati	<ol style="list-style-type: none"> Peraturan Pemerintah Nomor 5 Tahun 2021 tentang Penyelenggaraan Perizinan Berusaha Berbasis Risiko Peraturan Menteri Pertanian Nomor 15 Tahun 2021 tentang Standar Kegiatan Usaha dan Standar Produk Pada Penyelenggaraan Perizinan Berusaha Berbasis Risiko Sektor Pertanian 	<p>Budi Daya Kelapa Sawit</p> <ol style="list-style-type: none"> Surat Permohonan bermaterai @10.000 Fotokopi Lunas PBB Kartu Kepesertaan BPJS Kesehatan/Sertifikat Kepesertaan BPJS Kesehatan Kartu Kepesertaan BP Jamsostek/Sertifikat Kepesertaan BP Jamsostek. Pas Photo 4 x 6 sebanyak 2 (dua) lembar Fotokopi NPWP Perusahaan /Perorangan yang telah diverifikasi dan sesuai dengan Sistem Konfirmasi Status Wajib Pajak 	Mikro dan Kecil	NIB	1 Hari kerja terhitung sejak diterimanya dokumen perizinan berusaha dan nonperizinan secara lengkap dan benar	Selama menjalankan kegiatan usaha	Lahan usaha berada pada wilayah kabupaten/kota
			<ol style="list-style-type: none"> Surat Permohonan bermaterai @10.000 Fotokopi Lunas PBB Kartu Kepesertaan BPJS Kesehatan/Sertifikat Kepesertaan BPJS Kesehatan Kartu Kepesertaan BP Jamsostek/Sertifikat Kepesertaan BP Jamsostek. Pas Photo 4 x 6 sebanyak 2 (dua) lembar Fotokopi NPWP Perusahaan /Perorangan yang telah diverifikasi dan sesuai dengan Sistem Konfirmasi Status Wajib Pajak Terintegrasi dengan kebun kelapa sawit (KBLI 01262). 	Menengah dan Besar Tinggi	NIB dan Izin	5 Hari kerja terhitung sejak diterimanya dokumen perizinan berusaha dan nonperizinan secara lengkap dan benar	Selama menjalankan kegiatan usaha	Lahan usaha berada pada wilayah kabupaten/kota

KODE KBLI	PEMBERI PERTIMBANGAN	DASAR HUKUM	P E R S Y A R A T A N	TINGKAT RISIKO	PERIZINAN USAHA	JANGKA WAKTU	MASA BERLAKU	PARAMETER
			<p>8. Persyaratan khusus usaha:</p> <ul style="list-style-type: none"> a. Memiliki sumber daya manusia, sarana, prasarana dan sistem untuk melakukan pengendalian Organisme Pengganggu Tumbuhan (OPT); b. Memiliki sumber daya manusia, sarana, prasarana dan sistem untuk melakukan pembukaan lahan tanpa bakar serta pengendalian kebakaran; c. Persetujuan masyarakat hukum adat, untuk lahan yang digunakan seluruhnya atau sebagian berada di atas tanah hak ulayat; d. Kesepakatan antara perusahaan perkebunan dengan masyarakat sekitar tentang aktivitas usaha perkebunan mencakup batas-batas wilayah kerja perusahaan perkebunan; e. Kesanggupan memfasilitasi pembangunan kebun masyarakat sekitar dilengkapi dengan rencana kerja dan rencana pembiayaan; f. Kesanggupan melaksanakan kemitraan dengan Pekebun, karyawan dan masyarakat sekitar perkebunan; 					

Lampiran : PERKEBUNAN BUAH KELAPA SAWIT

KUALIFIKASI SASARAN	P E R S Y A R A T A N	PROSEDUR	STANDAR BIAYA	WAKTU PENYELESAIAN
<p>Kelompok ini mencakup usaha perkebunan mulai dari kegiatan pengolahan lahan, penyemaian, pembibitan, penanaman, pemeliharaan dan pemanenan buah kelapa sawit. Termasuk kegiatan pembibitan dan pembenihan tanaman buah kelapa sawit.</p>	<p>Budi Daya Kelapa Sawit Skala Mikro dan Kecil</p> <ol style="list-style-type: none"> 1. Surat Permohonan bermaterai @10.000 2. Fotokopi Lunas PBB 3. Kartu Kepesertaan BPJS Kesehatan/Sertifikat Kepesertaan BPJS Kesehatan 4. Kartu Kepesertaan BP Jamsostek/Sertifikat Kepesertaan BP Jamsostek. 5. Pas Photo 4 x 6 sebanyak 2 (dua) lembar 6. Fotokopi NPWP Perusahaan/Perorangan yang telah diverifikasi dan sesuai dengan Sistem Konfirmasi Status Wajib Pajak 	<ol style="list-style-type: none"> 1. Mengajukan permohonan melalui portal www.oss.go.id 2. Mengupload berkas persyaratan 3. Menunggu pertimbangan teknis dari tim teknis 4. Menunggu verifikasi dari DPMPSTSP untuk persetujuan 5. Penerbitan perizinan berusaha 	<p>Gratis</p>	<p>1 Hari kerja terhitung sejak diterimanya dokumen perizinan berusaha dan nonperizinan secara lengkap dan benar</p>
	<p>Skala Menengah dan Besar</p> <ol style="list-style-type: none"> 1. Surat Permohonan bermaterai @10.000 2. Fotokopi Lunas PBB 3. Kartu Kepesertaan BPJS Kesehatan/Sertifikat Kepesertaan BPJS Kesehatan 4. Kartu Kepesertaan BP Jamsostek/Sertifikat Kepesertaan BP Jamsostek. 5. Pas Photo 4 x 6 sebanyak 2 (dua) lembar 6. Fotokopi NPWP Perusahaan /Perorangan yang telah diverifikasi dan sesuai dengan Sistem Konfirmasi Status Wajib Pajak 7. Terintegrasi dengan kebun kelapa sawit (KBLI 01262). 	<ol style="list-style-type: none"> 1. Mengajukan permohonan melalui portal www.oss.go.id 2. Mengupload berkas persyaratan 3. Menunggu pertimbangan teknis dari tim teknis 4. Menunggu verifikasi dari DPMPSTSP untuk persetujuan 5. Penerbitan perizinan berusaha 	<p>Gratis</p>	<p>5 Hari kerja terhitung sejak diterimanya dokumen perizinan berusaha dan nonperizinan secara lengkap dan benar</p>

KUALIFIKASI SASARAN	P E R S Y A R A T A N	PROSEDUR	STANDAR BIAYA	WAKTU PENYELESAIAN
	<p>8. Persyaratan khusus usaha:</p> <ul style="list-style-type: none"> a. Memiliki sumber daya manusia, sarana, prasarana dan sistem untuk melakukan pengendalian Organisme Pengganggu Tumbuhan (OPT); b. Memiliki sumber daya manusia, sarana, prasarana dan sistem untuk melakukan pembukaan lahan tanpa bakar serta pengendalian kebakaran; c. Persetujuan masyarakat hukum adat, untuk lahan yang digunakan seluruhnya atau sebagian berada di atas tanah hak ulayat; d. Kesepakatan antara perusahaan perkebunan dengan masyarakat sekitar tentang aktivitas usaha perkebunan mencakup batas-batas wilayah kerja perusahaan perkebunan; e. Kesanggupan memfasilitasi pembangunan kebun masyarakat sekitar dilengkapi dengan rencana kerja dan rencana pembiayaan; f. Kesanggupan melaksanakan kemitraan dengan Pekebun, karyawan dan masyarakat sekitar perkebunan; 			

	PEMERINTAH KABUPATEN MUSI BANYUASIN DINAS PENANAMAN MODAL DAN PELAYANAN TERPADU SATU PINTU	Nomor SOP	: 17 /SOP/DPMPSTP/V/2021
		Tanggal Pembuatan	: 6 Desember 2021
		Tanggal Revisi	:
		Tanggal Efektif	: 6 Desember 2021
BIDANG PENYELENGGARAAN PELAYANAN PERIZINAN DAN NON PERIZINAN	Disahkan oleh : Kepala DPMPSTP Kab. Musi Banyuasin  Syahri, S.Sos, M.Si Pemula Utama Muda Nip. 19671227 198810 1 002	Nama SOP	Perkebunan, Karet Dan Tanaman Penghasil Getah Lainnya
		Dasar Hukum	
1. Peraturan Pemerintah Nomor 5 Tahun 2021 tentang Penyelenggaraan Perizinan Berusaha Berbasis Risiko 2. Peraturan Menteri Pertanian Nomor 15 Tahun 2021 tentang Standar Kegiatan Usaha dan Standar Produk Pada Penyelenggaraan Perizinan Berusaha Berbasis Risiko Sektor Pertanian		1. Memiliki kemampuan pelayanan 2. Mengetahui tugas, fungsi dan mekanisme pelayanan 3. Mengetahui Peraturan Perundang-undangan yang berkaitan dengan perizinan dan non perizinan 4. Memiliki ketelitian dan keterampilan dalam menggunakan komputer	
Keterkaitan Tim Teknis Dinas Penanaman Modal dan Pelayanan Terpadu Satu Pintu Kabupaten Musi Banyuasin		Peralatan/Perlengkapan	
Peringatan Permohonan perizinan berusaha dan nonperizinan akan diproses apabila persyaratan telah lengkap dan benar		Pencatatan dan Pendataan SOP disimpan dengan rapi dalam bentuk <i>hardcopy</i> dan <i>softcopy</i>	

**STANDAR OPERASIONAL PROSEDUR
BAGAN ALUR PROSEDUR TETAP PELAYANAN PERIZINAN DAN NON PERIZINAN
PERKEBUNAN KARET DAN TANAMAN PENGHASIL GETAH LAINNYA**

Input : Berkas Permohonan
Output : NIB dan Sertifikat Standar
Consumer : Perorangan dan Non Perorangan

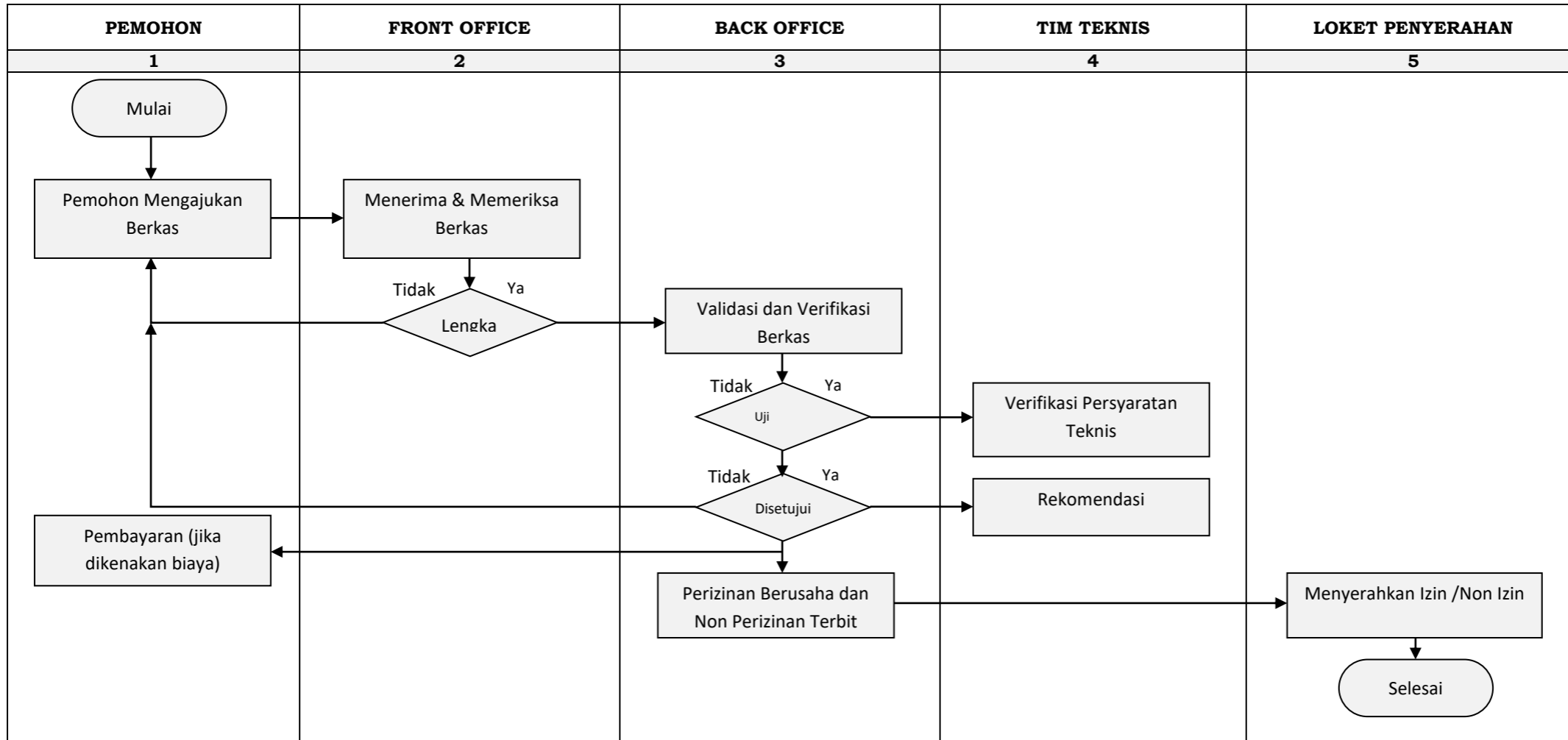

**DINAS PENANAMAN MODAL DAN PELAYANAN TERPADU SATU PINTU
KABUPATEN MUSI BANYUASIN**

**STANDAR OPERASIONAL PROSEDUR
PERKEBUNAN KARET DAN TANAMAN PENGHASIL GETAH LAINNYA**

KODE KBLI	PEMBERI PERTIMBANGAN	DASAR HUKUM	P E R S Y A R A T A N	TINGKAT RISIKO	PERIZINAN USAHA	JANGKA WAKTU	MASA BERLAKU	PARAMETER
01291	Tim Teknis berdasarkan Keputusan Bupati	<ol style="list-style-type: none"> Peraturan Pemerintah Nomor 5 Tahun 2021 tentang Penyelenggaraan Perizinan Berusaha Berbasis Risiko Peraturan Menteri Pertanian Nomor 15 Tahun 2021 tentang Standar Kegiatan Usaha dan Standar Produk Pada Penyelenggaraan Perizinan Berusaha Berbasis Risiko Sektor Pertanian 	Budi Daya Karet <ol style="list-style-type: none"> Surat Permohonan bermaterai @10.000 Fotokopi Lunas PBB Kartu Kepesertaan BPJS Kesehatan/Sertifikat Kepesertaan BPJS Kesehatan Kartu Kepesertaan BP Jamsostek/Sertifikat Kepesertaan BP Jamsostek. Pas Photo 4 x 6 sebanyak 2 (dua) lembar Fotokopi NPWP Perusahaan /Perorangan yang telah diverifikasi dan sesuai dengan Sistem Konfirmasi Status Wajib Pajak Melakukan budi daya sesuai pedoman budi daya yang baik (GAP). 	Mikro dan Kecil	NIB	1 Hari kerja terhitung sejak diterimanya dokumen perizinan berusaha dan nonperizinan secara lengkap dan benar	Selama menjalankan kegiatan usaha	Lahan usaha berada pada wilayah kabupaten/kota
			<ol style="list-style-type: none"> Surat Permohonan bermaterai @10.000 Fotokopi Lunas PBB Kartu Kepesertaan BPJS Kesehatan/Sertifikat Kepesertaan BPJS Kesehatan Kartu Kepesertaan BP Jamsostek/Sertifikat Kepesertaan BP Jamsostek. Pas Photo 4 x 6 sebanyak 2 (dua) lembar Fotokopi NPWP Perusahaan /Perorangan yang telah diverifikasi dan sesuai dengan Sistem Konfirmasi Status Wajib Pajak 	Menengah dan Besar Menengah Tinggi	NIB dan Sertifikat Standar	3 Hari kerja terhitung sejak diterimanya dokumen perizinan berusaha dan nonperizinan secara lengkap dan benar	Selama menjalankan kegiatan usaha	Lahan usaha berada pada wilayah kabupaten/kota

KODE KBLI	PEMBERI PERTIMBANGAN	DASAR HUKUM	P E R S Y A R A T A N	TINGKAT RISIKO	PERIZINAN USAHA	JANGKA WAKTU	MASA BERLAKU	PARAMETER
			<p>7. Persyaratan umum adalah rencana kerja pembangunan kebun termasuk rencana fasilitasi pembangunan kebun masyarakat sekitar.</p> <p>8. Persyaratan khusus usaha:</p> <p>A. Memiliki sumber daya manusia, sarana, prasarana dan sistem untuk melakukan pengendalian Organisme Pengganggu Tumbuhan (OPT).</p> <p>B. Memiliki sumber daya manusia, sarana, prasarana dan sistem untuk melakukan pembukaan lahan tanpa bakar serta pengendalian kebakaran;</p> <p>C. persetujuan masyarakat hukum adat, untuk lahan yang digunakan seluruhnya atau sebagian berada di atas tanah hak ulayat;</p> <p>D. Kesepakatan antara perusahaan perkebunan dengan masyarakat sekitar tentang aktivitas usaha perkebunan mencakup batas-batas wilayah kerja perusahaan perkebunan;</p> <p>E. Kesanggupan memfasilitasi pembangunan kebun masyarakat sekitar dilengkapi dengan rencana kerja dan rencana pembiayaan;</p> <p>F. Kesanggupan melaksanakan kemitraan dengan Pekebun, karyawan dan masyarakat sekitar perkebunan;</p>					

Lampiran : PERKEBUNAN KARET DAN TANAMAN PENGHASIL GETAH LAINNYA

KUALIFIKASI SASARAN	P E R S Y A R A T A N	PROSEDUR	STANDAR BIAYA	WAKTU PENYELESAIAN
<p>Kelompok ini mencakup usaha perkebunan mulai dari kegiatan pengolahan lahan, penyemaian, pembibitan, penanaman, pemeliharaan dan pemanenan tanaman karet dan tanaman penghasil getah lainnya, seperti getah perca dan kemenyan. Termasuk pengolahan hasil tanaman karet yang tidak dapat dipisahkan dari kegiatan perkebunan. Termasuk kegiatan pembibitan dan pembenihan tanaman karet dan tanaman penghasil getah lainnya.</p>	<p>Budi Daya Karet Skala Mikro dan Kecil</p> <ol style="list-style-type: none"> 1. Surat Permohonan bermaterai @10.000 2. Fotokopi Lunas PBB 3. Kartu Kepesertaan BPJS Kesehatan/Sertifikat Kepesertaan BPJS Kesehatan 4. Kartu Kepesertaan BP Jamsostek/Sertifikat Kepesertaan BP Jamsostek. 5. Pas Photo 4 x 6 sebanyak 2 (dua) lembar 6. Fotokopi NPWP Perusahaan /Perorangan yang telah diverifikasi dan sesuai dengan Sistem Konfirmasi Status Wajib Pajak 	<ol style="list-style-type: none"> 1. Mengajukan permohonan melalui portal www.oss.go.id 2. Mengupload berkas persyaratan 3. Menunggu pertimbangan teknis dari tim teknis 4. Menunggu verifikasi dari DPMPSTSP untuk persetujuan 5. Penerbitan perizinan berusaha 	<p>Gratis</p>	<p>1 Hari kerja terhitung sejak diterimanya dokumen perizinan berusaha dan nonperizinan secara lengkap dan benar</p>
	<p>Skala Menengah dan Besar</p> <ol style="list-style-type: none"> 1. Surat Permohonan bermaterai @10.000 2. Fotokopi Lunas PBB 3. Kartu Kepesertaan BPJS Kesehatan/Sertifikat Kepesertaan BPJS Kesehatan 4. Kartu Kepesertaan BP Jamsostek/Sertifikat Kepesertaan BP Jamsostek. 5. Pas Photo 4 x 6 sebanyak 2 (dua) lembar 6. Fotokopi NPWP Perusahaan /Perorangan yang telah diverifikasi dan sesuai dengan Sistem Konfirmasi Status Wajib Pajak 	<ol style="list-style-type: none"> 1. Mengajukan permohonan melalui portal www.oss.go.id 2. Mengupload berkas persyaratan 3. Menunggu pertimbangan teknis dari tim teknis 4. Menunggu verifikasi dari DPMPSTSP untuk persetujuan 5. Penerbitan perizinan berusaha 	<p>Gratis</p>	<p>3 Hari kerja terhitung sejak diterimanya dokumen perizinan berusaha dan nonperizinan secara lengkap dan benar</p>

KUALIFIKASI SASARAN	P E R S Y A R A T A N	PROSEDUR	STANDAR BIAYA	WAKTU PENYELESAIAN
	<p>7. Persyaratan umum adalah rencana kerja pembangunan kebun termasuk rencana fasilitasi pembangunan kebun masyarakat sekitar.</p> <p>8. Persyaratan khusus usaha:</p> <p>A. Memiliki sumber daya manusia, sarana, prasarana dan sistem untuk melakukan pengendalian Organisme Pengganggu Tumbuhan (OPT).</p> <p>B. Memiliki sumber daya manusia, sarana, prasarana dan sistem untuk melakukan pembukaan lahan tanpa bakar serta pengendalian kebakaran;</p> <p>C. persetujuan masyarakat hukum adat, untuk lahan yang digunakan seluruhnya atau sebagian berada di atas tanah hak ulayat;</p> <p>D. Kesepakatan antara perusahaan perkebunan dengan masyarakat sekitar tentang aktivitas usaha perkebunan mencakup batas-batas wilayah kerja perusahaan perkebunan;</p> <p>E. Kesanggupan memfasilitasi pembangunan kebun masyarakat sekitar dilengkapi dengan rencana kerja dan rencana pembiayaan;</p> <p>F. Kesanggupan melaksanakan kemitraan dengan Pekebun, karyawan dan masyarakat sekitar perkebunan;</p>			